



**Paciente:** PAULO EMILIO ALVES FERREIRA

**Idade:** 43 **Sexo:** M

**Solicitante:** Dr(a) Guilherme Aguiar Assmann **Data de Realização:** 11/11/2024 18:00

## Análise USP

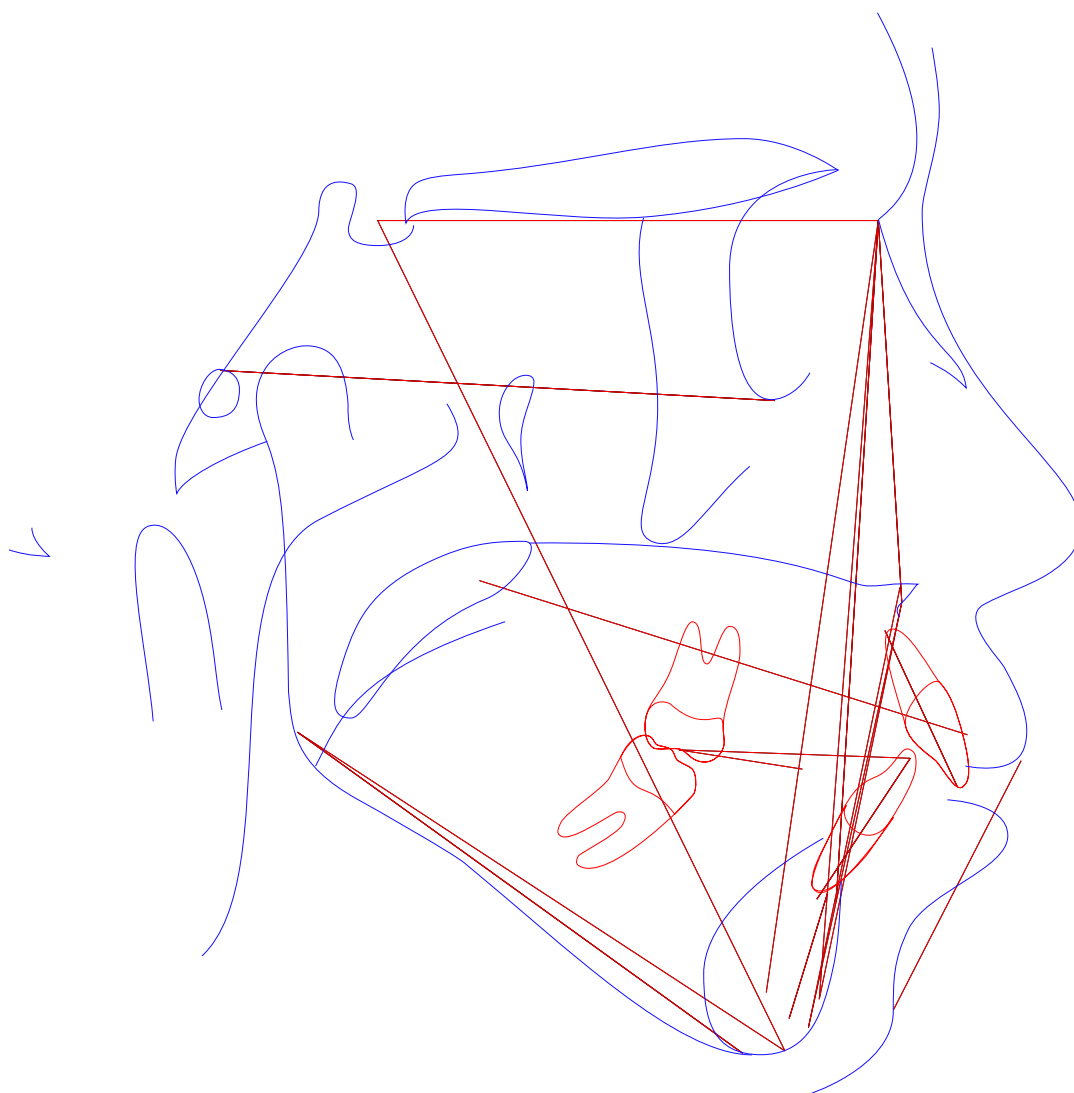



**Paciente:** PAULO EMILIO ALVES FERREIRA

**Idade:** 43 **Sexo:** M

**Solicitante:** Dr(a) Guilherme Aguiar Assmann **Data de Realização:** 11/11/2024 18:00

### Análise USP

|    | Fator                            | Valor Obtido | Padrão     | Desvio  | Classe                            | Representação Gráfica |
|----|----------------------------------|--------------|------------|---------|-----------------------------------|-----------------------|
| 1  | N-Pog.Po.Orb (N-Pog.Po.Orb)      | 88,777°      | 88 ± 1     | 0,777   | ---                               |                       |
| 2  | NAP ((f)NA.APog)                 | 15,264°      | 0 ± 2      | 15,264  | Perfil convexo                    |                       |
| 3  | S-N.A (S-N.A)                    | 93,52°       | 82 ± 2     | 11,52   | Protrusão maxilar                 |                       |
| 4  | S-N.B (S-N.B)                    | 86,458°      | 80 ± 2     | 6,458   | Protrusão mandibular              |                       |
| 5  | A-N.B ((A-N).(N-B))              | 7,062°       | 2 ± 2      | 5,062   | Cl II esquelética                 |                       |
| 6  | S-N.D (S-N.D)                    | 81,745°      | 76 ± 0     | 5,745   | ---                               |                       |
| 7  | N-S.Gn (N-S.Gn)                  | 63,885°      | 67 ± 0     | -3,115  | ---                               |                       |
| 8  | SN.Ocl (S-N.Ppd-lij)             | 2,088°       | 14 ± 0     | -11,912 | ---                               |                       |
| 9  | S-N.Go-Me (S-N.Go-Me)            | 35,817°      | 32 ± 0     | 3,817   | ---                               |                       |
| 10 | Go-Gn.Ocl (Go-Gn.Ocl)            | 24,324°      | 18 ± 0     | 6,324   | ---                               |                       |
| 11 | 1/.1 ((Ais-lis).(Aii-lii))       | 121,621°     | 131 ± 0    | -9,379  | ---                               |                       |
| 12 | 1/.NS (1/.NS)                    | 114,859°     | 103 ± 0    | 11,859  | ---                               |                       |
| 13 | /1-Orbita (/1-Orbita)            | -0,462mm     | 5 ± 0      | -5,462  | ---                               |                       |
| 14 | 1/.NA (1/.NA)                    | 21,339°      | 22 ± 5     | -0,661  | Bom posicionamento                |                       |
| 15 | 1/-NA (1/-NA)                    | 6,184mm      | 4 ± 0      | 2,184   | Incisivo superior protuído        |                       |
| 16 | /1.NB ((lii-Aii).(N-B))          | 29,979°      | 25 ± 4     | 4,979   | Incisivo superior vestibularizado |                       |
| 17 | /1-NB (lii-(N-B))                | 9,149mm      | 4 ± 0      | 5,149   | Incisivo superior protuído        |                       |
| 18 | /1-NPog (lii-(N-Pog))            | 10,189mm     | 0 ± 0      | 10,189  | ---                               |                       |
| 19 | H.N-B (H.N-B)                    | 23,574°      | 10,5 ± 1,5 | 13,074  | ---                               |                       |
| 20 | H-Nariz (Pn-LsPog')              | -8,277mm     | 10 ± 1     | -18,277 | ---                               |                       |
| 21 | Pog-NB (Pog-(N-B))               | -1,519mm     | ---        | -18,277 | ---                               |                       |
| 22 | Eminência Mentoniana (B-E-Go-Me) | 7,197mm      | 7 ± 1      | 0,197   | ---                               |                       |
| 23 | FMIA ((Po-Or).(Aii-lii))         | 59,591°      | 68 ± 0     | -8,409  | ---                               |                       |
| 24 | FMA ((Go-Me).(Po-Or))            | 32,706°      | 25 ± 0     | 7,706   | ---                               |                       |



**Paciente:** PAULO EMILIO ALVES FERREIRA  
**Idade:** 43    **Sexo:** M  
**Solicitante:** Dr(a) Guilherme Aguiar Assmann    **Data de Realização:** 11/11/2024 18:00

|    | Fator                            | Valor Obtido | Padrão | Desvio | Classe | Representação Gráfica |
|----|----------------------------------|--------------|--------|--------|--------|-----------------------|
| 25 | IMPA ((Me-Go),(Aii-Iii))         | 87,703°      | 87 ± 0 | 0,703  | ---    |                       |
| 26 | TPi (TPi)                        | -3,881mm     | ---    | 0,703  | ---    |                       |
|    | Grupo                            |              |        |        |        |                       |
| 27 | /1-Linha I (Iii-P'E)             | -6,304mm     | 0 ± 0  | -6,304 | ---    |                       |
| 28 | Go-Me.V-T (Go-Me.V-T)            | 71,209°      | 72 ± 0 | -0,791 | ---    |                       |
| 29 | F.V-T (F.V-T)                    | 76,085°      | 81 ± 0 | -4,915 | ---    |                       |
| 30 | A-V-T (A-V-T)                    | -1,991mm     | 3 ± 0  | -4,991 | ---    |                       |
| 31 | Iii-V-T (Iii-V-T)                | 5,563mm      | 6 ± 0  | -0,437 | ---    |                       |
| 32 | H.V-T (H.V-T)                    | 10,09°       | 5 ± 0  | 5,09   | ---    |                       |
| 33 | NA.APog (NA.APog)                | 15,264°      | ---    | 5,09   | ---    |                       |
| 34 | Convexidade do Ponto A (A-N-Pog) | 7,349mm      | ---    | 5,09   | ---    |                       |



**Paciente:** PAULO EMILIO ALVES FERREIRA  
**Idade:** 43   **Sexo:** M  
**Solicitante:** Dr(a) Guilherme Aguiar Assmann   **Data de Realização:** 11/11/2024 18:00

## ANÁLISE SINTÉTICA

### Análise USP

|        |                                   |
|--------|-----------------------------------|
| NAP:   | Perfil convexo                    |
| S-N.A: | Protrusão maxilar                 |
| S-N.B: | Protrusão mandibular              |
| A-N.B: | Cl II esquelética                 |
| 1/.NA: | Bom posicionamento                |
| 1/-NA: | Incisivo superior protuído        |
| /1.NB: | Incisivo superior vestibularizado |
| /1-NB: | Incisivo superior protuído        |